

埼玉県内11のステーション

- 介護事業所
- 介護老人保健施設
- 医療機関
- 歯科
- 訪問介護が「居宅介護・重度訪問介護」の指定を合わせて受けている事業所

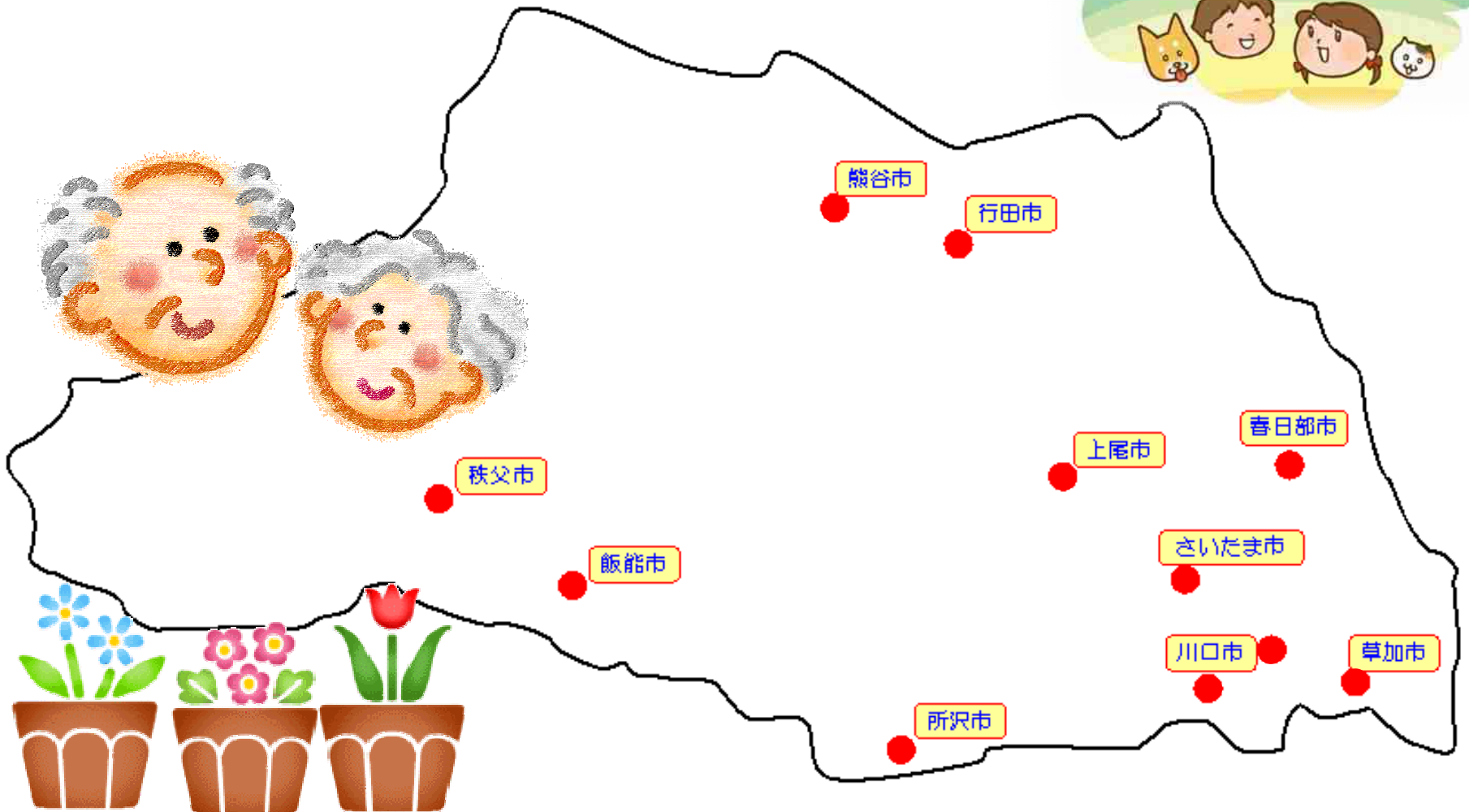

生協ちちぶケアステーション

自然に囲まれた秩父の町に根ざして

信頼される訪問看護ステーションを目指しています！



リハビリ（呼吸リハ等）と
癒しのリンパケアに
力を入れて頑張っています。



秩父生協病院の回復期リハビリ
病棟との連携を図っています。

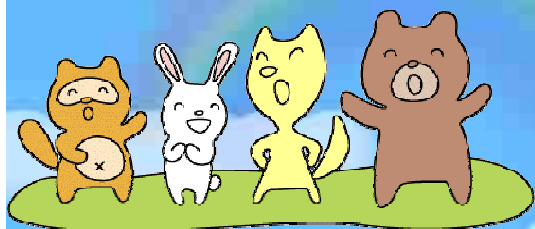

〒368-0032 秩父市熊木町20-13

TEL 0494-22-9902

(140号添い 秩父市役所そば)



熊谷ケアセンター

熊谷市原島1066-3

電話 048-524-0030



理学療法士が週2回、訪問しています。理学療法士との連携で、リハビリが充実しているのが特徴です。

ご利用者の皆様に安心してお過ごしいただけるよう、24時間対応しています。



訪問看護ステーションきょういつ

行田市本丸18-3

電話 048-556-4612

FAX 048-556-4634



新生児からお年寄りまで、どなたでもご利用いただけます。

どんな疾患でも、どんな困難なケースでも、遠慮なくご依頼いただけます。親しみやすいスタッフが、いつも笑顔で訪問させていただきます。



ほんわかしたお花畑のようなステーションです

[地図へ戻る](#)



訪問看護ステーションはんのう

電話 042-983-8622

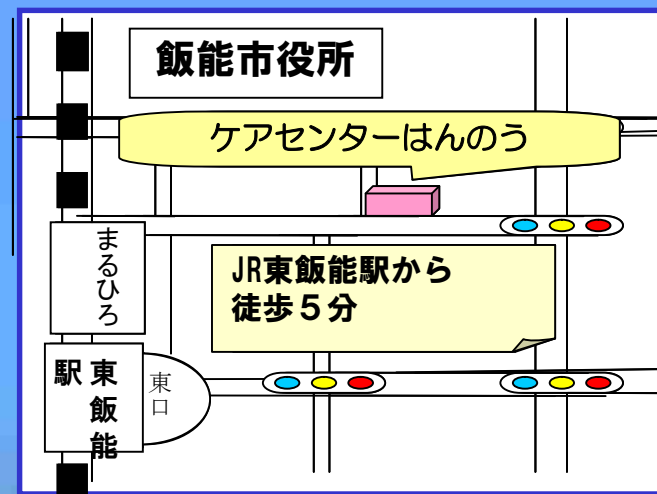

〒357-0021

埼玉県飯能市双柳150-23

私達のご利用者様が安心して
在宅療養生活を続けられるように
日々笑顔で頑張っています



医療生協さいたま 所沢訪問看護ステーション

アロマオイルをとり入れたリンパドレナージュを行っています。
利用者様からも好評です。

- * ゆっくり利用者様と向き合える職場 *
- * スタッフ間の仲もいいです *
- * 一人で不安にならずに相談できる環境 *



〒359-1143

所沢市宮本町2-23-34

(所沢診療所2F)

TEL:04-2924-1119

FAX:04-2929-5505



ケアステーションうらしん 訪問看護ステーション

北浦和駅より徒歩3分



住所：浦和区北浦和3-10-4
TEL 048-832-1011

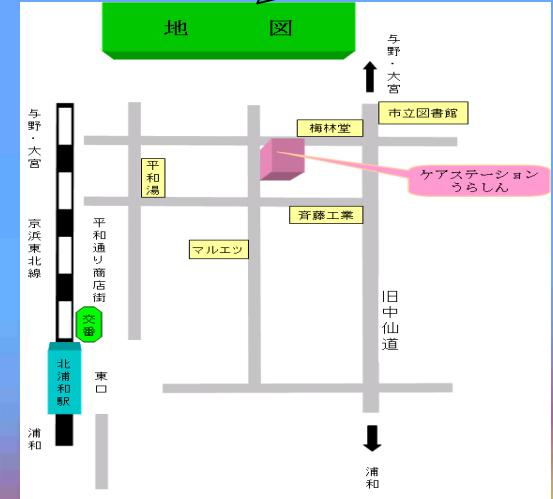

「さくら草」改めましてひらがなで、「うらしん」となりました。高齢者専用賃貸住宅の1階には、デイサービスを構え、2階に居宅介護支援・ヘルパーステーション・訪問看護と4つの事業所がひとつになり、2010年3月より新しいスタートを切りました。

看護師は9名、多様な職種で連携を密にとり楽しく訪問させていただいています。また、在宅での看取り看護にも力をいれています。一度、見学にいらっしやいませんか？お待ちしております。



訪問看護ステーションかもがわ



〒362-0076 上尾市弁財1-6-1

TEL 048-778-5030 FAX 048-778-5031

小さい子どもがいても、安心して働ける職場です。

小児から高齢者まで、精神疾患・終末期の方など、幅広く訪問させていただいています。

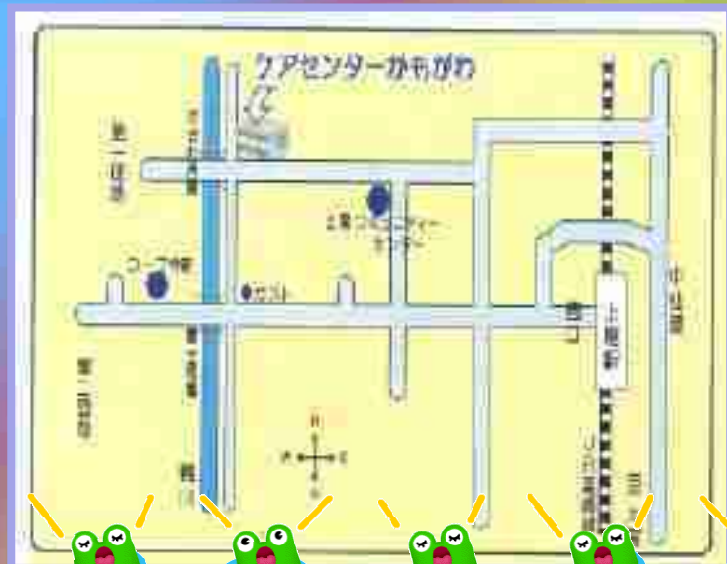

訪問看護ステーションひだまり

〒344-0054

春日部市浜川戸2-13-17

電話 048-760-2630



「病気や障害があっても

自宅で暮らしたい」

その思いに寄り添います。



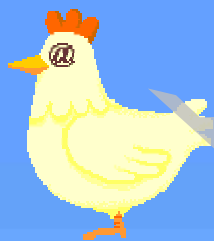

ケアステーションかしの木



平成11年、草加の地で
訪問看護を始めました。
自宅で安心して生活を送れるよう
まごころ込めてケアを行っています。
地域の開業医や都内の大学病院、
近隣のケアマネージャーから
たくさんの依頼を受けています。



現在利用者数は約80名です。
難病の方から、癌のターミナル、
精神疾患、高齢者など
幅広く訪問を行っています。
年に1回はレベルアップのための
研修会にも参加し、看護学生の
実習も受け入れています。

ケアセンターかがやき 訪問看護

川口市中青木4-1-24

電話 048-252-1321 (代)
FAX 048-251-0307

かかりつけ医師の指示のもと、住み慣れたご自宅で安心して療養生活が送れるよう、看護師が定期的にご家庭を訪問して看護サービスを提供します。

また、24時間連絡体制をとっています。
緊急訪問も行います。



訪問看護ステーション虹



〒333-0831 川口市木曾呂1317

TEL 048-296-5373

チームワークの良さが自慢のステーションです。

鑄物の町川口という地域柄もあり、呼吸器疾患の方が多いたが特徴です。精神疾患や終末期の方も、たくさん利用していただいています。

どんな疾患・障害の方も、地域の中で安心して過ごしていただけるよう、お手伝いしたいと考えています。

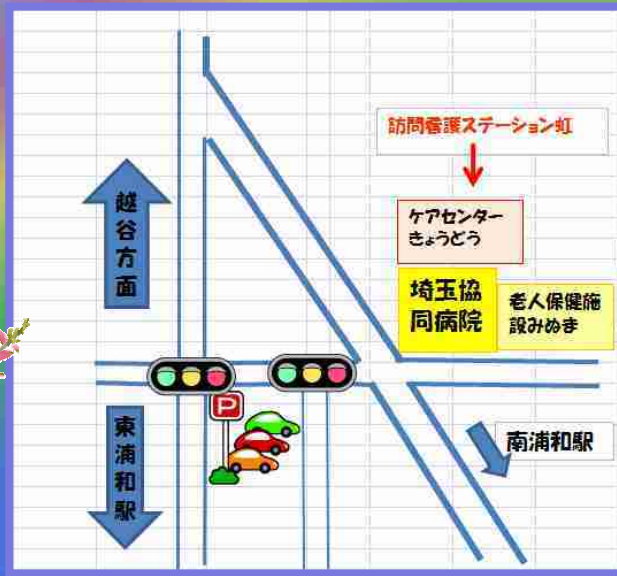
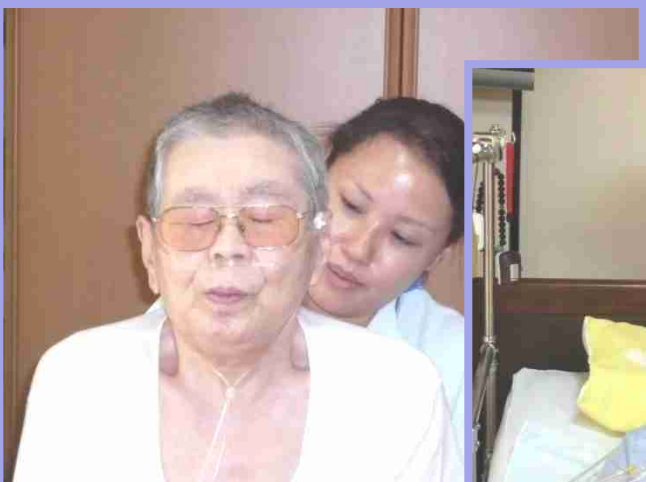

武蔵野線東浦和駅より専用バスあり
埼玉協同病院敷地内